GÄLLANDE LEGERINGSTILLÄGG MARS 2011 - SEK/KG resp. procent av NETTO-pris

Kvalitet		EN	1.4301/07	1.4541	1.4432	1.4305	1.4401/**04**	1.4571	1.4306	1.4435	1.4512	1.4542
		AISI	304/304L	321		303	316/**316L**	316Ti	304L	316L	409	
Produkt			305/315	325	340	300	330/335	360	310	350	105	365
1100	Plåt		17,88	20,09	x	x	27,70	27,70	20,09	31,51	X	x
1200	Stång,slipad/dragen		24,25	27,70	40,62	24,25	37,52	37,97	28,50	42,75	x	17,35
1300	Stång, varmvalsad		21,59	24,69	36,11	21,59	33,36	33,72	25,31	37,97	x	x
1400	Svetsade rör		20,53	23,01	34,69	x	31,86	31,86	23,01	36,11	4,78	x
1500	Ämnesrör		27,08	30,62	43,01	x	37,79	37,79	27,08	43,01	x	x
1600	Plåtrördelar *)		61%	61%	74%	x	74%	74%	61%	74%	x	x
1700	Gängrördelar *)		61%	61%	74%	x	74%	74%	61%	74%	x	x
1800	Rostfri fläns *)		61%	61%	74%	x	74%	74%	61%	74%	x	x
1900	Sömlösa rör		30,09	30,09	47,79	x	42,04	42,04	30,09	47,79	x	x

Kr/kg (där annat ej anges)
*) På nettopriset

Legeringstillägg - utveckling sömlösa rör

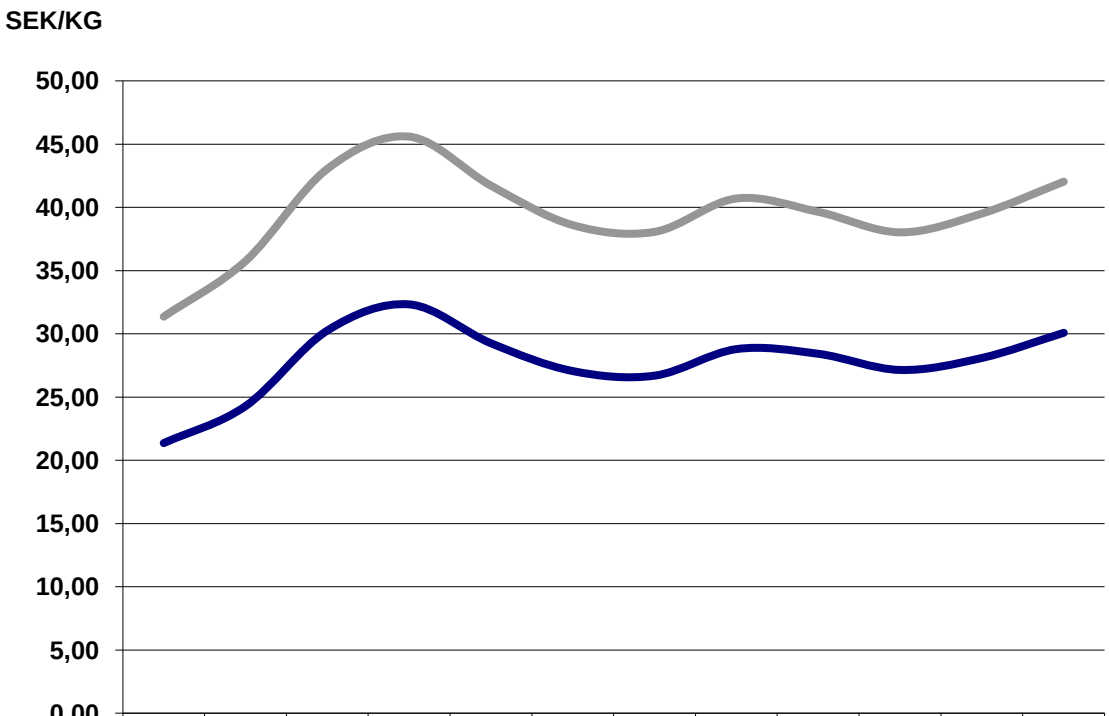

	april	maj	juni	juli	aug	sep	okt	nov	dec	jan	feb	mars
EN 1.4301	21,36	24,29	30,27	32,34	29,26	27,06	26,70	28,80	28,43	27,15	28,10	30,09
EN 1.4404	31,36	35,76	43,05	45,60	41,72	38,60	38,07	40,71	39,65	38,03	39,52	42,04

Legeringstillägg - utveckling svetsade rör

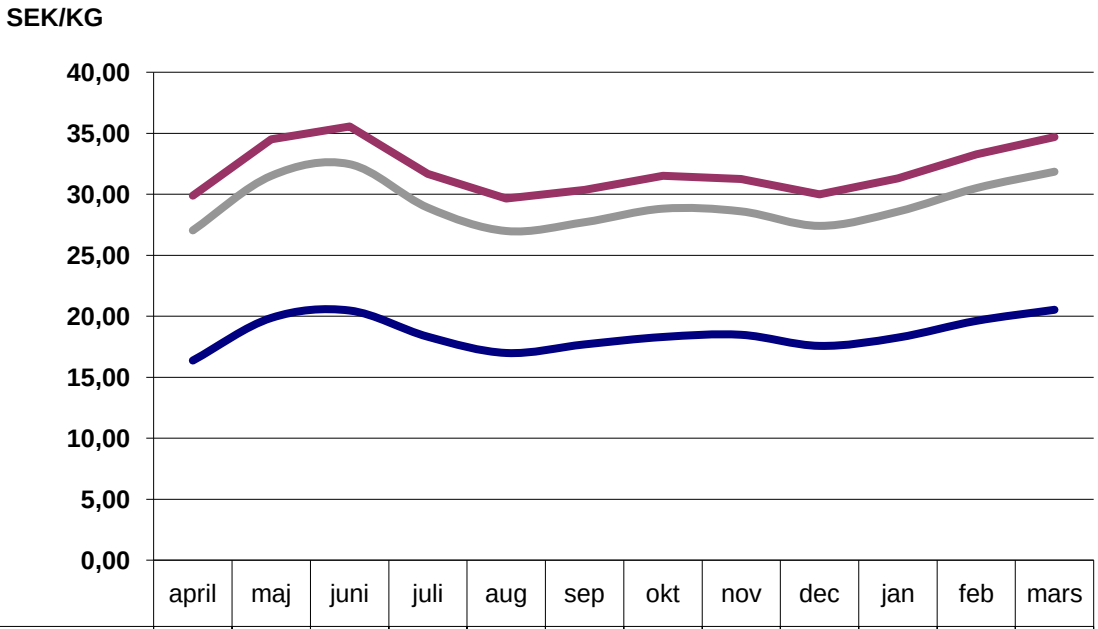

	april	maj	juni	juli	aug	sep	okt	nov	dec	jan	feb	mars
EN 1.4301/07	16,37	19,86	20,47	18,32	16,99	17,69	18,30	18,48	17,57	18,25	19,62	20,53
EN 1.4404	27,05	31,52	32,48	28,91	27,00	27,72	28,83	28,61	27,42	28,59	30,51	31,86
EN 1.4432	29,89	34,51	35,56	31,67	29,64	30,37	31,51	31,24	29,99	31,29	33,27	34,69