

GÄLLANDE LEGERINGSTILLÄGG April 2011 - SEK/KG resp. procent av NETTO-pris



Kvalitet	EN	1.4301/07	1.4541	1.4432	1.4305	1.4401/04	1.4571	1.4306	1.4435	1.4512	1.4542
	AISI	304/304L	321		303	316/316L	316Ti	304L	316L	409	
Produkt		305/315	325	340	300	330/335	360	310	350	105	365
1100 Plåt		17,55	19,71	x	x	27,00	27,00	19,62	30,69	X	x
1200 Stång,slipad/dragen		24,03	27,45	39,96	24,03	36,99	37,35	28,26	42,03	x	17,10
1300 Stång, varmvalsad		21,42	24,39	35,46	21,42	32,85	33,21	25,11	37,35	x	x
1400 Svetsade rör		20,07	22,59	33,75	x	31,05	31,05	22,59	35,19	4,50	x
1500 Ämnesrör		29,16	32,58	46,08	x	40,50	40,50	29,16	46,08	x	x
1600 Plåtrördelar *)		59%	59%	71%	x	71%	71%	59%	71%	x	x
1700 Gångrördelar *)		59%	59%	71%	x	71%	71%	59%	71%	x	x
1800 Rostfri fläns *)		59%	59%	71%	x	71%	71%	59%	71%	x	x
1900 Sömlösa rör		32,40	32,40	51,21	x	45,00	45,00	32,40	51,21	x	x

Kr/kg (där annat ej anges)

\*) På nettopriset

# Legeringstillägg - utveckling sömlösa rör

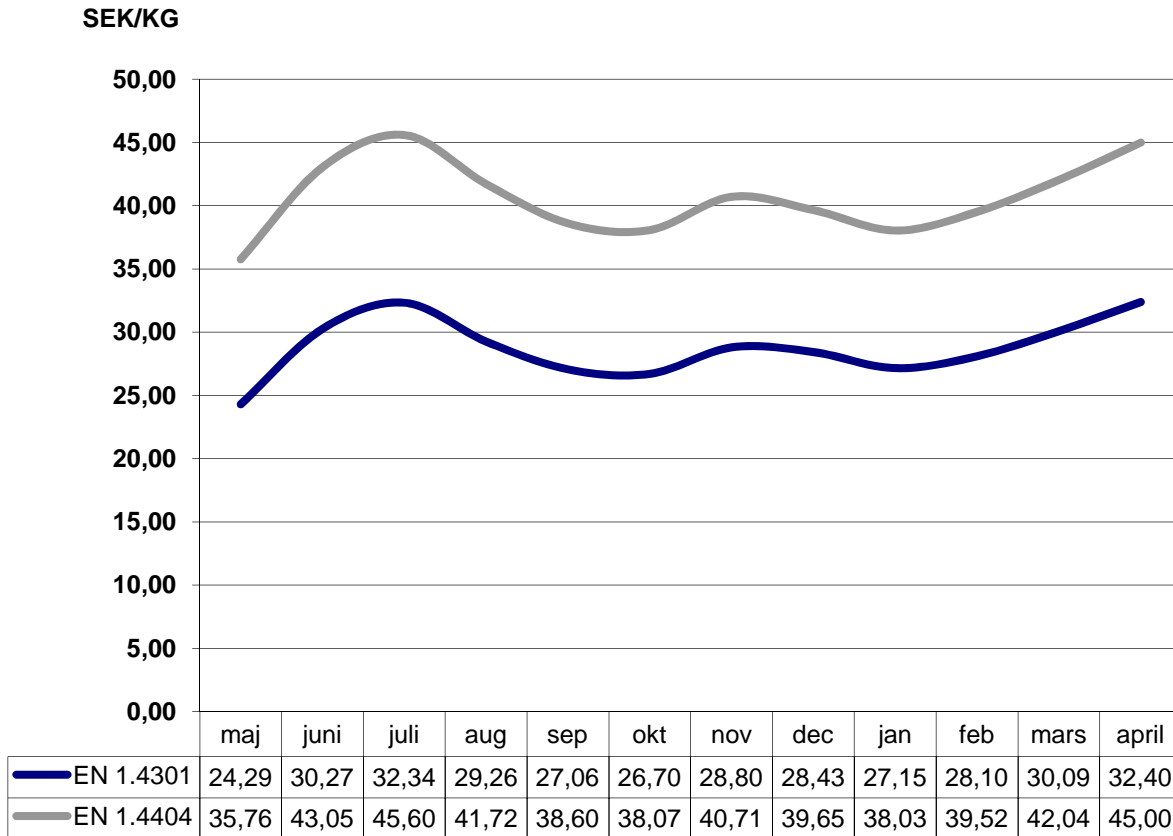

# Legeringstillägg - utveckling svetsade rör



SEK/KG

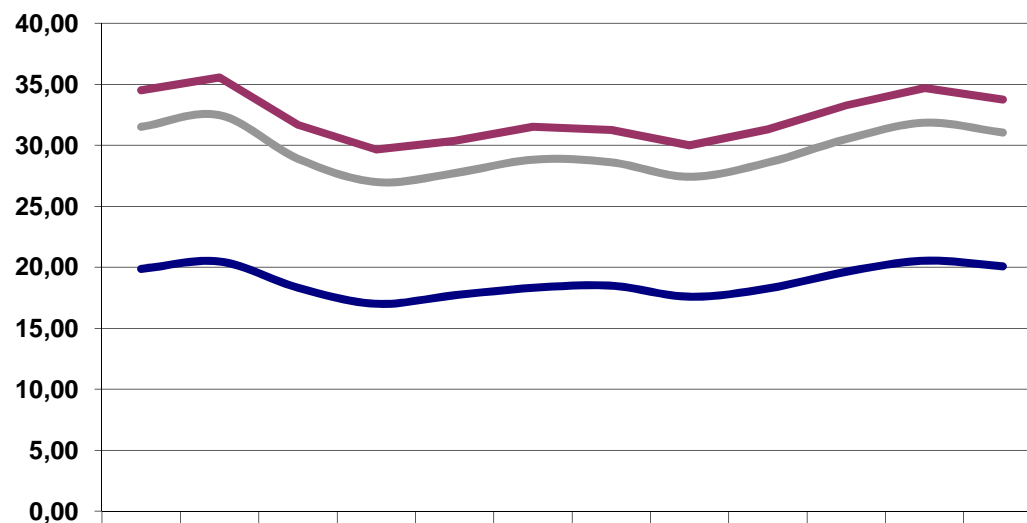

	maj	juni	juli	aug	sep	okt	nov	dec	jan	feb	mars	april
EN 1.4301/07	19,86	20,47	18,32	16,99	17,69	18,30	18,48	17,57	18,25	19,62	20,53	20,07
EN 1.4404	31,52	32,48	28,91	27,00	27,72	28,83	28,61	27,42	28,59	30,51	31,86	31,05
EN 1.4432	34,51	35,56	31,67	29,64	30,37	31,51	31,24	29,99	31,29	33,27	34,69	33,75